MINI i MIDI-KOPARKI

Kubota U17-3A	marka	**Kubota U17-3A**
	waga maszyny	**1,7 t**
	moc silnika	**16 KM**
	rok produkcji	**2016**
	szerokość łyżki	**22 cm**
	głębokość kopania	**2,31 m**
	zasięg kopania	**3,9 m**
dodatkowe informacje o maszynie: https://budrolpol.com/oferta/mini-midi/mini-koparka-kubota-u17-3a-2016	wysokość wyładunku	**3,54 m**
	szerokość gąsienicy	**32 cm**
	wymiary	**3.54 m × 0.99 m × 2.34 m**
	dodatkowe informacje	**lemiesz o szerokości 100 cm z możliwością poszerzenia z obu stron do 124 cm**

Yanmar VIO33 UCR	marka	**Yanmar VIO33 UCR**
	waga maszyny	**3,5 t**
	moc silnika	**25 KM**
	rok produkcji	**2012**
	szerokość łyżek (3 łyżki na wyposażeniu)	**27 cm, 47 cm, 120 cm**
	głębokość kopania	**3 m**
	zasięg kopania	**4,8 m**
dodatkowe informacje o maszynie https://budrolpol.com/oferta/mini-midi/mini-koparka-yanmar-vio33-ucr-2012r	wysokość wyładunku	**4,6 m**
	szerokość gąsienicy	**30 cm**
	wymiary	**4.45 m × 1.55 m × 2.5 m**
	dodatkowe informacje	**kompaktowa budowa, pełen obrót górnej części maszyny w swoim obrysie,**

Wacker Neuson 50Z3	marka	**Wacker Neuson 50Z3**
	waga maszyny	**5,7 t**
	moc silnika	**48 KM**
	rok produkcji	**2014**
	szerokość łyżek (3 łyżki na wyposażeniu)	**40 cm, 70 cm, 140 cm**
	głębokość kopania	**3,5 m**
	zasięg kopania	**4,8 m**
dodatkowe informacje o maszynie https://budrolpol.com/oferta/mini-midi/midikoparka-wacker-neuson-50z3	wysokość wyładunku	**3,8 m**
	szerokość gąsienicy	**30 cm**
	wymiary (dł x szer x wys)	**5.5 m × 1.9 m × 2.5 m**
	dodatkowe informacje	**-**

MINI ŁADOWARKI WIELOFUNKCYJNE - koparka łańcuchowa

Ditch Witch Zahn R300	marka	**Ditch Witch Zahn R300**
	waga maszyny	**585 kg**
	moc silnika	**30 KM**
	rok produkcji	**2013**
	wyposażenie	**koparka łańcuchowa + łyżka na szybkozłączu**
	wymiary (dł x szer x wys)	**2.32 m × 1 m × 1.36 m**
dodatkowe informacje o maszynie: https://budrolpol.com/oferta/mini-midi/ditch-witch-zahn-r300-koparka-lancuchowa-lyzka	dodatkowe informacje	**-**

MINI ŁADOWARKI WIELOFUNKCYJNE - świder

Ditch Witch Zahn R300	marka	**Ditch Witch Zahn R300**
	waga maszyny	**585 kg**
	moc silnika	**30 KM**
	rok produkcji	**2013**
	wyposażenie	**świder + łyżka na szybkozłączu**
	wymiary (dł x szer x wys)	**2.32 m × 1 m × 1.36 m**
dodatkowe informacje o maszynie: https://budrolpol.com/oferta/mini-midi/ditch-witch-zahn-r300-wiertnica-lyzka	dodatkowe informacje	**-**

KOPARKI KOŁOWE

New Holland MH 1.6	marka	**New Holland MH 1.6**
	waga maszyny	**10,5 t**
	moc silnika	**100 KM**
	rok produkcji	**2008**
	szerokość łyżki	**174 cm**
	głębokość kopania	**3,9 m**
	zasięg kopania	**6,1 m**
	wysokość wyładunku	**6,1 m**
dodatkowe informacje o maszynie: https://budrolpol.com/oferta/kolowe/new-holland-mh-26-2008	wymiary (dł x szer x wys)	**6.7 m × 2.2 m × 3 m**
	dodatkowe informacje	**-**

ŁADOWARKI TELESKOPOWE

JCB 531-70		
	marka	**JCB 531-70**
	waga maszyny	**7 240 kg**
	moc silnika	**63 KM**
	rok produkcji	**2013**
	wysokość podnoszenia	**7 m**
	zasięg	**3 m**
	udźwig	**3100 kg**
dodatkowe informacje o maszynie: https://budrolpol.com/oferta/ladowarki-teleskopowe/ladowarka-teleskopowa-jcb-531-70-2013	wymiary (dł x szer x wys)	**4.99 m × 2.23 m × 2.49 m**
	dodatkowe informacje	**cztery koła skrętne**

JCB 540-170		
	marka	**JCB 540-170**
	waga maszyny	**12 060 kg**
	moc silnika	**110 KM**
	rok produkcji	**2013**
	wysokość podnoszenia	**16,7 m**
	zasięg	**12,5 m**
	udźwig	**4 000 kg**
dodatkowe informacje o maszynie: https://budrolpol.com/oferta/ladowarki-teleskopowe/ladowarka-teleskopowa-jcb-540-170	wymiary (dł x szer x wys)	**6.36 m × 2.44 m × 2.69 m**
	dodatkowe informacje	**cztery koła skrętne, typ masztu podwójny**

ŁADOWARKI KOŁOWE

Bobcat S630	marka	**Bobcat S630**
	waga maszyny	**3 500 kg**
	moc silnika	**73 KM**
	rok produkcji	**2011**
	wysokość wyładunku	**3.073 m**
	pojemność łyżki	**-**
	udźwig	**988 kg**
dodatkowe informacje o maszynie: https://budrolpol.com/oferta/ladowarki/bobcat-s630	wymiary (dł x szer x wys)	**3.4 m × 1.82 m × 2.06 m**
	dodatkowe informacje	**-**

Caterpillar 906 H	marka	**Caterpillar 906 H**
	waga maszyny	**7 400 kg**
	moc silnika	**72 KM**
	rok produkcji	**2008**
	wysokość wyładunku	**3.23 m**
	pojemność łyżki	**0.9 m³**
	udźwig	**3 263 kg**
dodatkowe informacje o maszynie: https://budrolpol.com/oferta/ladowarki/ladowarka-kolowa-caterpillar-906-h-2008	wymiary (dł x szer x wys)	**5.5 m × 1.8 m × 2.4 m**
	dodatkowe informacje	**-**

Caterpillar 924 H	marka	**Caterpillar 924 H**
	waga maszyny	**14 000 kg**
	moc silnika	**133 KM**
	rok produkcji	**2011**
	wysokość wyładunku	**3.8 m**
	pojemność łyżki	**4 m³**
	udźwig	**4 658 kg**
dodatkowe informacje o maszynie: https://budrolpol.com/oferta/ladowarki/ladowarka-kolowa-caterpillar-924h-	wymiary (dł x szer x wys)	**7.1 m × 2.4 m × 3.2 m**
	dodatkowe informacje	**-**

MB 5	marka	**MB 5**
	waga maszyny	**16 600 kg**
	moc silnika	**220 KM**
	rok produkcji	**2007**
	wysokość wyładunku	**3.7 m**
	pojemność łyżki	**3.7 m**
	udźwig	**5 000 kg**
dodatkowe informacje o maszynie: https://budrolpol.com/oferta/ladowarki/ladowarka-kolowa-mb5	wymiary (dł x szer x wys)	**8.05 m × 3 m × 3.47 m**
	dodatkowe informacje	**-**

WOZIDŁA

Terex TA3S	marka	Terex TA3S
	waga maszyny	**2 330 kg**
	moc silnika	**44 KM**
	rok produkcji	**2012**
	ładowność	**3 000 kg**
	wysokość załadunku	**0.762 m**
	pojemność skrzyni	**1.88 m³**
dodatkowe informacje o maszynie: https://budrolpol.com/oferta/wozidla/wozidlo-przegubowe-terex-ta3s-3-tony-1075-mg	wymiary (dł x szer x wys)	**4 m × 1.84 m × 2.92 m**
	dodatkowe informacje	**szybkość przenoszenia 19 km/h**

Terex TA6S	marka	Terex TA6S
	waga maszyny	**2 330 kg**
	moc silnika	**85 KM**
	rok produkcji	**2012**
	ładowność	**6 000 kg**
	wysokość załadunku	**1.671 m**
	pojemność skrzyni	**3.53 m³**
dodatkowe informacje o maszynie: https://budrolpol.com/oferta/wozidla/wozidlo-przegubowe-terex-ta6s	wymiary (dł x szer x wys)	**4 m × 2.095 m × 3.18 m**
	dodatkowe informacje	**szybkość przenoszenia 26,2 km/h**

Terex PT9000	marka	**Terex PT9000**
	waga maszyny	**4 800 kg**
	moc silnika	**99 KM**
	rok produkcji	**2007**
	ładowność	**9 000 kg**
	wysokość załadunku	**3,3 m**
	pojemność skrzyni	**4.5 m³**
	wymiary (dł x szer x wys)	**4.3 m × 2.5 m × 2.53 m**
dodatkowe informacje o maszynie: https://budrolpol.com/oferta/wozidla/wozidlo-przegubowe-terex-pt-9000-9-ton	dodatkowe informacje	**szybkość przenoszenia 28 km/h**

WALCE

Ammanna ASC 110D	marka	**Ammanna ASC 110D**
	waga maszyny	**11 495 kg**
	moc silnika	**158 KM**
	rok produkcji	**2007**
	szerokość robocza	**220 cm**
	średnica bębna	**150 cm**
	statyczne obciążenie liniowe	**32.4 kg/cm**
dodatkowe informacje o maszynie: https://budrolpol.com/oferta/walce/walec-wibracyjny-ammann-asc-110-d	wymiary (dł x szer x wys)	**Wymiary 5.6 m × 2.4 m × 3 m**
	dodatkowe informacje	**Prędkość robocza 10.6 km/h**

Hamm HD12	marka	**Hamm HD12**
	waga maszyny	**3 100 kg**
	moc silnika	**27 KM**
	rok produkcji	**2005**
	szerokość robocza	**120 cm**
	średnica bębna	**72 cm**
	wymiary (dł x szer x wys)	**2.51 m × 1.27 m × 2.35 m**
dodatkowe informacje o maszynie: https://budrolpol.com/oferta/walce/walec-do-robot-ziemnych-hamm-hd12	dodatkowe informacje	**Prędkość robocza 5 km/h, wibracja na 2 bębny, zraszanie wodą**

UBIJAKI / ZAGĘSZCZARKI

Ammann APH 5020	marka	**Ammann APH 5020**
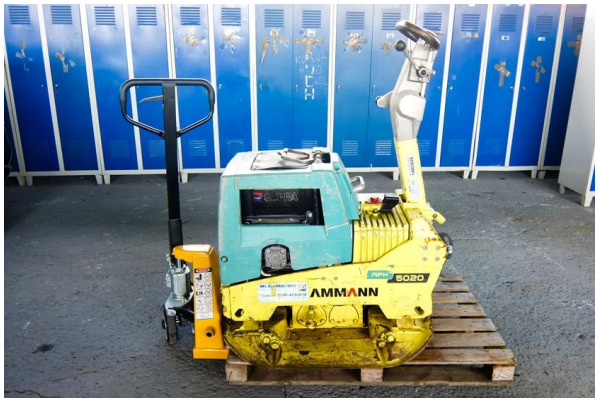	waga maszyny	**416 kg**
	moc silnika	**9,5 KM**
	rok produkcji	**2014**
	szerokość płyty roboczej	**730 mm**
	siła wymuszająca	**50 kN**
	wymiary (dł x szer x wys)	**1 m × 0.75 m × 1.4 m**
dodatkowe informacje o maszynie: https://budrolpol.com/oferta/walce/ubijak-wibracyjny-zageszczarka-ammann-aph-5020	dodatkowe informacje	**zagęszczarka dwukierunkowa**